



Raport Kolejowy

PARTNERZY



SUBSCRIBE

SUBSCRIBE

SUBSCRIBE



ZGODNIE Z NASZĄ MISJĄ PRAGNIEMY KREOWAĆ BEZPIECZNE I KONKURENCYJNE WARUNKI ŚWIADCZENIA USŁUG TRANSPORTU KOLEJOWEGO. DLATEGO CELE STRATEGICZNE NA NAJBLIŻSZE LATA OBEJMUJĄ SKŁADOWE – NOWOCZESNY URZĄD, BEZPIECZEŃSTWO, INTEROPERACYJNOŚĆ I REGULACJA.



Raport Z Polski Wydarzenia

Koleje Mazowieckie Przyjacielem Schroniska „Na Paluchu”

22 maja 2023 Michał Ciechowski 0 Comments

Spółka Koleje Mazowieckie została Przyjacielem Schroniska „Na Paluchu”. Wyróżnienie jest podziękowaniem za wsparcie i współpracę na rzecz rozwiązywania problemu bezdomności zwierząt.



Koleje Mazowieckie aktywnie włączają się w pomoc czworonogom ze schroniska „Na Paluchu”

Koleje Mazowieckie odebrały wyróżnienie w trakcie Warszawskiego Dnia Zwierząt, zorganizowanego w [Multimedialnym Parku Fontann](#). Tego dnia warszawiacy poznać mogli historię czworonogów ze schroniska oraz porozmawiać na ich temat z wolontariuszami.

W ramach wydarzenia właściciele czworonogów mogli bezpłatnie zaciżpować pupile oraz uzyskać porady dietetyczne na temat żywienia zwierzątek w różnym wieku.

Atrakcją tegorocznego wydarzenia, bez wątpienia, okazał koncert zespołu „Gotowi do Odjazdu”, w którego skład wchodzi pracownicy **KM**: Daria Uchman-Jaworska, Michał Zalewski, Paweł Cielniak, Michał Szymkiewicz, Krzysztof Zalewski i Grzegorz Wieliczko.

Raport Kolejowy Michał Ciechowski

POWIĄZANE ARTYKUŁY



Tramwaje

Alstom wdrożył w Stambule system APS

4 stycznia 2021 Michał Ciechowski



Pasażer

Koleje Mazowieckie utrzymują zmieniony rozkład jazdy

28 kwietnia 2020 Michał Ciechowski

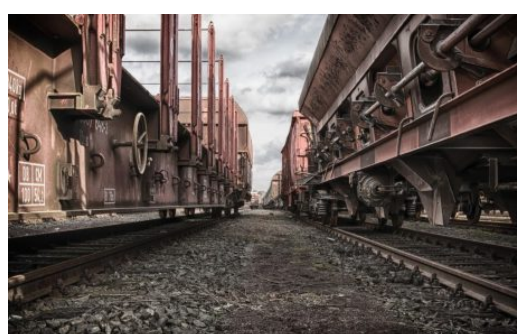

Przewozy Towarowe

Z Wuhan w kierunku Europy wyruszył pierwszy pociąg towarowy

30 marca 2020 Michał Ciechowski

Popularne

Ostatnie

“Myślała, że maszynista ją przepuszcza”. Wypadek na przejeździe kolejowym na linii Poznań – Wolsztyn

O włos od tragedii. Pociąg metra zatrzymał się na... ognie wieloryba

Niezwykłe odkrycie w ścianie Dworca Głównego w Gdańsku!

Wielka akcja CBŚP. Wśród zatrzymanych kolejarze

Dwadzieścia lat minęło! Tak Polska Izba Kolei świętowała swój jubileusz [ZDJĘCIA]

Nowy pociąg warszawskiej SKM padł ofiarą wandalii [ZDJĘCIA]

Ciężarówka wjechała w szynobus. Pojazd serii SA132 jest całkowicie

